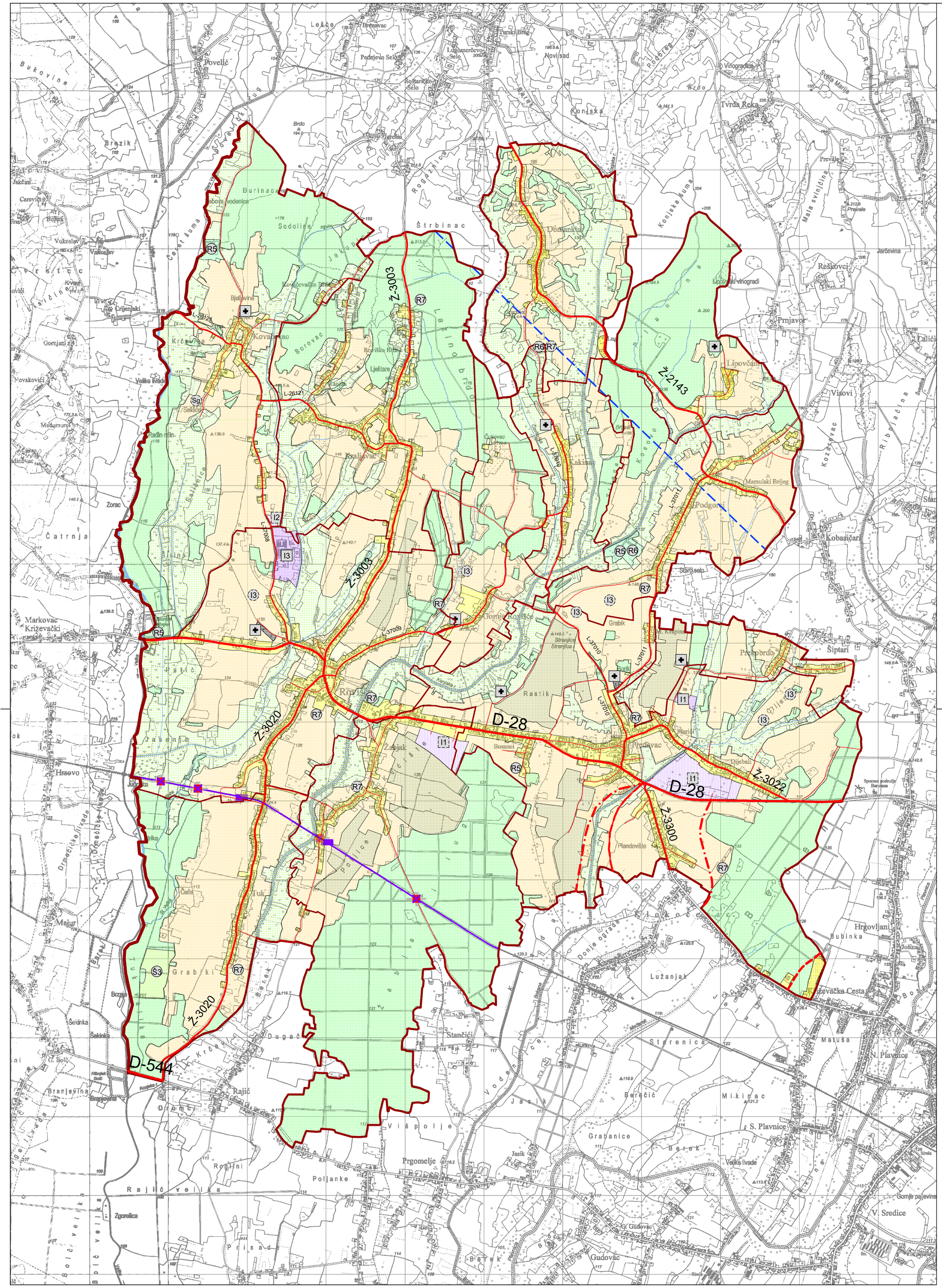

1km²

1ha

N
W E
S

0 500m 1km 2km 3km

TUMAČ PLANSKOG ZNAKOVLJA

GRANICE

- GRANICA ŽUPANIJE
- GRANICA OPĆINE
- GRANICA NASELJA

RAZVOJ I UREĐENJE PROSTORA / POVRŠINA NASELJA

postojeće /planirano

- GRAĐEVINSKO PODRUČJE NASELJA
  izgrađeni i neizgrađeni uređeni dio/ neizgrađeni i neuređeni dio

PROMET

CESTOVNI PROMET

- D-28 — OSTALE DRŽAVNE CESTE
- OSTALE DRŽAVNE CESTE (u istraživanju)
- OSTALE DRŽAVNE CESTE (alternativna trasa)
- Ž-3003 — ŽUPANIJSKA CESTA
- L 37010 — LOKALNA CESTA
- OSTALE CESTE KOJE NISU JAVNE

ZRAČNI PROMET

- ZRAČNI PUT (međunarodni i domaći promet)
- ŽELJEZNIČKA PRUGA ZA LOKALNI PROMET
- STAJALIŠTE ZELJEZNICE
- CESTOVNI PRIJELAZ U JEDNOJ RAZINI

RAZVOJ I UREĐENJE PROSTORA / POVRŠINA IZVAN NASELJA

IZDVOJENO GRAĐEVINSKO PODRUČJE IZVAN NASELJA

- I1 — GOSPODARSKA NAMJENA - proizvodna
  I1 - pretežito industrijska, I2 - pretežito zanatska, I3 - pretežito poljoprivredna
- GROBLJE

IZVAN GRAĐEVINSKOG PODRUČJA

- Sg — STAMBENO - GOSPODARSKI KOMPLEKS
- I3 — GOSPODARSKA NAMJENA
  I3 - poljoprivredna
- R5 — SPORTSKO-REKREACIJSKA NAMJENA
  R5 - vodeni sportovi, R6 - izletnička rekreacija, R7 - kopneni sportovi
- P2 — VRIJEDNO OBRADIVO TLO
- P3 — OSTALA OBRADIVA TLA
- PŠ — OSTALO POLJOPRIVREDNO TLO, ŠUME I ŠUMSKO ZEMLJIŠTE
- Š1 — ŠUMA GOSPODARSKE NAMJENE
- Š3 — ŠUMA POSEBNE NAMJENE
- VODOTOCI I. REDA
- VODOTOCI II. REDA

Županija :	Općina :
BJELOVARSKO-BILOGORSKA ŽUPANIJA	OPĆINA ROVIŠĆE

Naziv prostornog plana :

II. IZMJENE I DOPUNE PROSTORNOG PLANA UREĐENJA OPĆINE ROVIŠĆE

Naziv kartografskog prikaza :

KORIŠTENJE I NAMJENA POVRŠINA

Broj kartografskog prikaza :	Mjerilo kartografskog prikaza :
1	1 : 25 000

Odluka o izradi	Odluka o donošenju
II. izmjena i dopuna Prostornog plana uređenja Općine Rovišće	II. izmjena i dopuna Prostornog plana uređenja Općine Rovišće
"Službeni glasnik Općine Rovišće" broj 3/20	"Službeni glasnik Općine Rovišće" broj 2/21
Javna rasprava je objavljena:	Javni uvid je održan:
u listu "Večernji list" od 7.3.2021. godine	od 15. do 22.3.2021. godine
Odgovorna osoba za provođenje javne rasprave:	
Danica Brkić - Mikolčević, dipl. iur.	m.p.

Mišljenje prema članku 107. Zakona o prostornom uređenju ("Narodne novine" broj 153/13, 65/17, 114/18, 39/19 i 98/19):

temeljem članka 107. stavka 4. se ne pribavlja

Pravna osoba koja je izradila nacrt prijedloga plana :

ZAVOD ZA PROSTORNO UREĐENJE BJELOVARSKO-BILOGORSKE ŽUPANIJE

Ravnatelj :	
Saša Križ, dipl. ing. arh.	m.p.
Odgovorni voditelj :	
Dragica Bajsić, mag. ing. arch.	DRAGICA BAJSIĆ mag ing arch OVLAŠTENA ARHITEKTICA URBANISTICA A-U 551 m.p.

Stručni tim u izradi nacrta prijedloga plana :

Saša Križ, dipl. ing. arh.	Dragica Bajsić, mag. ing. arch.
Vesna Banović, dipl. ing. arh.	Goran Kepčija, mag. geog.
Damir Lihter, dipl. ing. građ.	Alenka Bašić
Igor Pavičić, dipl. ing. šum.	

Predsjednik općinskog vijeća :	
Luka Markešić	m.p.
Istovjetnost ovog prostornog plana s izvornikom ovjerava :	
Danica Brkić - Mikolčević, dipl. iur.	m.p.