

B-PROJEKT	d.o.o. za graditeljstvo, trgovinu i usluge – Bjelovar, Tr. Markovac, Trojstvena ulica 15, Ured: Franjevačka kbr.19, Bjelovar; tel/fax: 043/225-091; mob:098-530-503; MB2473607; OIB54648399349	Zgrada javne i društvene namjene- dječji vrtić	List br: 1
		Datum: Bjelovar, Rujan 2024.	Oznaka mape 57/24

INVESTITOR: **OPĆINA ROVIŠĆE** (OIB: 02335455291)
Trg hrvatskih branitelja 2, 43212 Rovišće

GRAĐEVINA: **ZGRADA JAVNE I DRUŠTVENE NAMJENE- DJEČJI VRTIĆ**

ZAHVAT: **GRADNJA ZGRADE JAVNE I DRUŠTVENE NAMJENE – DJEČJEG VRTIĆA SA PRATEĆIM ELEMENTIMA**

LOKACIJA: Predavac, Trg hrvatskih graničara,
k.č.br. 196; k.o. Predavac

ZOP: **DV_PREDAVAC**

SHEMA STOLARIJE

PROJEKTANT: Igor Barberić, dipl.ing.građ., br.ovl.:G4197	potpis:
za " B-PROJEKT " direktor: Igor Barberić,dipl.ing.građ.	potpis:
PROJEKTANTICA SURADNICA:	Filija Prekpaljaj, mag.ing.aedif.

B-PROJEKT	d.o.o. za graditeljstvo, trgovinu i usluge – Bjelovar, Tr. Markovac, Trojstvena ulica 15, Ured: Franjevačka kbr.19, Bjelovar; tel/fax: 043/225-091; mob:098-530-503; MB2473607; OIB54648399349	Zgrada javne i društvene namjene- dječji vrtić	List br: 2
		Datum: Bjelovar, Rujan 2024.	Oznaka mape 57/24

SADRŽAJ

1	OPĆI DIO.....	3
1.1	IZVOD IZ SUDSKOG REGISTRA.....	4
1.2	RJEŠENJE O UPISU U IMENIK OVLAŠTENOG INŽENJERA.....	6
2	GRAFIČKI DIO.....	7
2.1	POPIS GRAFIČKIH PRILOGA	8

B-PROJEKT	d.o.o. za graditeljstvo, trgovinu i usluge – Bjelovar, Tr. Markovac, Trojstvena ulica 15, Ured: Franjevačka kbr.19, Bjelovar; tel/fax: 043/225-091; mob:098-530-503; MB2473607; OIB54648399349	Zgrada javne i društvene namjene- dječji vrtić	List br: 3
		Datum: Bjelovar, Rujan 2024.	Oznaka mape 57/24

INVESTITOR: **OPĆINA ROVIŠĆE (OIB: 02335455291)**
Trg hrvatskih branitelja 2, 43212 Rovišće

GRAĐEVINA: **ZGRADA JAVNE I DRUŠTVENE NAMJENE- DJEČJI VRTIĆ**

ZAHVAT: **GRADNJA ZGRADE JAVNE I DRUŠTVENE NAMJENE – DJEČJEG VRTIĆA SA PRATEĆIM ELEMENTIMA**

LOKACIJA: Predavac, Trg hrvatskih graničara,
k.č.br. 196; k.o. Predavac

ZOP: **DV_PREDAVAC**

1 OPĆI DIO

PROJEKTANT KONSTRUKCIJE:
Igor Barberić,dipl.ing.građ., br.ovl.:4197

za "**B-PROJEKT**" :
Igor Barberić,dipl.ing.građ.

1.1 IZVOD IZ SUDSKOG REGISTRA

REPUBLIKA HRVATSKA
TRGOVAČKI SUD U BJELOVARU

IZVADAK IZ SUDSKOG REGISTRA

SUBJEKT UPISA

MBS: 010072589

OIB: 54648399349

TVRKA:

- 1 B-PROJEKT društvo s ograničenom odgovornošću za građenje, trgovinu i usluge
- 1 B-PROJEKT d.o.o.

SJEDIŠTE/ADRESA:

- 1 Trojstveni Markovac (Grad Bjelovar)
Trojstvena 15

PRAVNI OBLIK:

- 1 društvo s ograničenom odgovornošću

PREDMET POSLOVANJA:

- 1 * Projektiranje, građenje, uporaba i uklanjanje građevina
- 1 * Nadzor nad gradnjom
- 1 * Stručni poslovi prostornog uređenja
- 1 * Obavljanje poslova na zaštiti i očuvanju kulturnih dobara
- 1 * Izrada investicijske dokumentacije, izrada tehnološke dokumentacije i tehnički nadzor
- 1 * Usluge vještačenja
- 1 * Tehničko ispitivanje i analiza
- 1 * Geotehnička i građevinska, terenska i laboratorijska ispitivanja
- 1 * Stručni poslovi zaštite od buke: mjerenje i predviđanje buke u sredini u kojoj ljudi rade i borave i izdavanje isprava o tome
- 1 * Stručni poslovi zaštite okolišta: poslovi u vezi s praćenjem stanja okoliša (monitoring); poslovi izrade stručnih poslova i elaborata zaštite okoliša; poslovi stručne pripreme i izrade studije utjecaja na okoliš; poslovi stručnog obrazovanja radi stjecanja znanja i usavršavanje u provođenju zaštite okoliša
- 1 * Poslovi praćenja kakvoće zraka
- 1 * Posredovanje u prometu nekretnima
- 1 * Poslovanje u nekretnima
- 1 * Iznajmljivanje strojeva i opreme za građevinarstvo
- 1 * Obavljanje poslova zaštite na radu; izdavanje procjena opasnosti; ispitivanje strojeva i uređaja s povećanim opasnostima i radnog okolišta te izdavanje isprava o tome; provjera

D004, 2015-07-16 11:57:44

Stranica: 1 od 4

IZVADAK IZ SUDSKOG REGISTRA

SUBJEKT UPISA

PREDMET POSLOVANJA:

- 1 * strojeva i uređaja, osobnih zaštitnih sredstava i opreme te izdavanje isprava da su ista proizvedena sukladno međunarodnim konvencijama, propisima zaštite na radu odnosno odgovarajućim standardima, osposobljavanje iz područja zaštite na radu, te izdavanje isprava o tome; vođenje poslova zaštite na radu
- 1 * Računovodstveni i knjigovodstveni poslovi
- 1 * Kupnja i prodaja robe i/ili pružanje usluga u trgovini u svrhu ostvarivanja dobiti ili drugog gospodarskog učinka, na domaćem ili inozemnom tržištu
- 1 * Zastupanje stranih tvrtki
- 2 * Energetsko certificiranje, energetski pregled zgrade i redoviti pregled sustava grijanja i sustava hlađenja ili klimatizacije u zgradi
- 2 * Sadnja, oplemenjivanje, održavanje i navodnjavanje vrtova, parkova, okućnica, sportskih terena i drugih zelenih površina
- 2 * Iznajmljivanje nekretnina
- 2 * Pripremanje hrane i pružanje usluga prehrane
- 2 * Pružanje i usluživanje pića i napitaka
- 2 * Pripremanje hrane za potrošnju na drugom mjestu, sa ili bez usluživanja (u prijevoznom sredstvu, na priredbama i sl.) i opskrba tom hranom (catering)
- 2 * Turističke usluge u ostalim oblicima turističke ponude: seoskom, zdravstvenom, kulturnom, wellness, kongresnom, za mlade, pustolovnom, lovnom, sportskom, golf-turizmu, sportskom ili rekreacijskom ribolovu na moru, ronilačkom turizmu, sportskom ribolovu na slatkin vodama kao dodatna djelatnost u uzgoju morskih slatkovodnih riba, rakova i školjaka i dr.
- 2 * Turističke usluge u nautičkom turizmu
- 2 * Ostale turističke usluge
- 2 * Turističke usluge koje uključuju: sportsko-rekreativne ili pustolovne aktivnosti
- 2 * Djelatnost organiziranja priredaba, zabavnih igara, sajмова, kongresa, seminara, prezentacija i izložbi
- 2 * Trgovina motornim vozilima i plovilima
- 2 * Iznajmljivanje i davanje u zakup svih vrsta motornih vozila, poljoprivrednih strojeva i opreme
- 2 * Obavljanje djelatnosti iznajmljivanja jahti ili brodice sa ili bez posade (charter)
- 2 * Pokretni servis i pružanje usluga servisa motornih vozila na cesti
- 2 * Iznajmljivanje strojeva i opreme, sa i bez rukovatelja

D004, 2015-07-16 11:57:44

Stranica: 2 od 4

REPUBLIKA HRVATSKA
TRGOVAČKI SUD U BJELOVARU
IZVADAK IZ SUDSKOG REGISTRA
SUBJEKT UPISA

u Bjelovaru, 16. srpnja 2015.



REPUBLIKA HRVATSKA
TRGOVAČKI SUD U BJELOVARU
IZVADAK IZ SUDSKOG REGISTRA
SUBJEKT UPISA

PREDMET POSLOVANJA:

- 2 * - Tegljenje i potiskivanje brodova i drugi pomorski plovidbeni poslovi (koji se odnose na prijevoz putnika, prtljage, stvari i tegljenje)

OSNIVAČI/ČLANOVI DRUŠTVA:

- 1 Igor Barbarić, OIB: 12832676579
Trojstveni Markovac, Trojstvena 15
1 - jedini osnivač d.o.o.

OSOBE OVLAŠTENE ZA ZASTUPANJE:

- 1 Igor Barbarić
Trojstveni Markovac, Trojstvena 15
1 - direktor
1 - zastupa društvo samostalno i pojedinačno, bez ograničenja

TEMELJNI KAPITAL:

- 1 20.000,00 kuna

PRAVNI ODNOSI:

Osnivački akt:

- 1 Izjava o osnivanju d.o.o. od 23. siječnja 2009. godine.
2 Odluka člana društva o dopuni djelatnosti te o izmjeni Izjave o osnivanju od 15. srpnja 2015. godine kojom je izmijenjen čl. 3. Izjave o osnivanju od 23. siječnja 2009. godine, a kojom se dopunjuju djelatnosti društva i utvrđuje potpuni tekst Izjave o osnivanju d.o.o.

FINANCIJSKA IZVJEŠĆA:

Predano God. Za razdoblje Vrsta izvještaja
eu 24.03.15 2014 01.01.14 - 31.12.14 GFI-POD izvještaj

Upise u glavnu knjigu proveli su:

RBH Tt	Datum	Naziv suda
0001 Tt-09/79-2	27.01.2009	Trgovački sud u Bjelovaru
0002 Tt-15/999-2	16.07.2015	Trgovački sud u Bjelovaru
eu /	06.04.2010	elektronički upis
eu /	31.03.2011	elektronički upis
eu /	27.03.2012	elektronički upis
eu /	26.03.2013	elektronički upis
eu /	21.03.2014	elektronički upis
eu /	24.03.2015	elektronički upis



B-PROJEKT	d.o.o. za graditeljstvo, trgovinu i usluge – Bjelovar, Tr. Markovac, Trojstvena ulica 15, Ured: Franjevačka kbr.19, Bjelovar; tel/fax: 043/225-091; mob:098-530-503; MB2473607; OIB54648399349	Zgrada javne i društvene namjene- dječji vrtić	List br: 6
		Datum: Bjelovar, Rujan 2024.	Oznaka mape 57/24

1.2 RJEŠENJE O UPISU U IMENIK OVLAŠTENOG INŽENJERA

2

Odbor za upis u Imenik ovlaštenih inženjera građevinarstva proveo je na sjednici održanoj 15.12.2008. godine postupak razmatranja dostavljenog potpunog Zahtjeva imenovanog, te je temeljem članka 24. stavka 2. i članka 26. stavka 2. Zakona o Hrvatskoj komori arhitekata i inženjera u graditeljstvu ("Narodne novine", br. 47/98), a u svezi s člankom 5. stavkom 2. i člankom 22. Statuta Hrvatske komore arhitekata i inženjera u graditeljstvu ("Narodne novine", br. 147/05), donio Odluku i nacrt Rješenja o upisu imenovanog u Imenik ovlaštenih inženjera građevinarstva. Nacrt Rješenja dostavljen je na popis predsjedniku Komore.

Ovlašteni inženjer građevinarstva stekao je pravo na obavljanje poslova projektiranja i/ili stručnog nadzora građenja prema članku 49. Zakona o gradnji koji je ostavljen na snazi člankom 353. stavkom 2. podstavkom 2. Zakona o prostornom uređenju i gradnji ("Narodne novine", br. 76/07), i članku 4. stavku 1. Statuta Hrvatske komore arhitekata i inženjera u graditeljstvu ("Narodne novine", br. 147/05), u svojstvu odgovorne osobe upisom u Imenik ovlaštenih inženjera građevinarstva Hrvatske komore arhitekata i inženjera u graditeljstvu i to pravo mu traje dok traje polica osiguranja od profesionalne odgovornosti, odnosno do izricanja slegovne kazne iz članka 30. Zakona o Hrvatskoj komori arhitekata i inženjera u graditeljstvu ("Narodne novine", br. 47/98), a u svezi s člankom 4. stavkom 4. i 5. Statuta Hrvatske komore arhitekata i inženjera u graditeljstvu ("Narodne novine", br. 147/05).

Ovlašteni inženjer građevinarstva, osim u slučaju mirovanja članstva, dobiva posredstvom Hrvatske komore arhitekata i inženjera u graditeljstvu policu osiguranja od profesionalne odgovornosti od odabranog osiguravatelja. Polica se izdaje za razdoblje od godinu dana i obnavlja svake godine. Premija osiguranja uračunata je u članarinu.

Upisom u Imenik ovlaštenih inženjera građevinarstva imenovani je stekao pravo na "pečat" i trajno vlasništvo Komore temeljem članka 4. stavka 2. i 3. Statuta Hrvatske komore arhitekata i inženjera u graditeljstvu ("Narodne novine", br. 147/05).

Sva prethodno navedena prava obvezuju ovlaštenog inženjera građevinarstva na redovno i uredno plaćanje članarine u skladu s člankom 31. Statuta Hrvatske komore arhitekata i inženjera u graditeljstvu ("Narodne novine", br. 147/05).

Ovlašteni inženjer građevinarstva može poslove projektiranja i/ili stručnog nadzora građenja prema članku 51., 52., 53. i 55. Zakona o gradnji koji su ostavljeni na snazi člankom 353. stavkom 2. podstavkom 2. Zakona o prostornom uređenju i gradnji ("Narodne novine", br. 76/07), obavljati samostalno u vlastitom uredu, zajedničkom uredu, projektantskom društvu, odnosno u pravnoj osobi registriranoj za tu djelatnost.

Ovlašteni inženjer građevinarstva dužan je u obavljanju poslova projektiranja i/ili stručnog nadzora građenja poštivati odredbe Zakona o gradnji i posebnih zakona, te osigurati da obavljanje poslova projektiranja i/ili stručnog nadzora bude u skladu s načelima i pravilima struke, koja treba poštivati ovlašteni inženjer građevinarstva.

Na temelju svega prethodno navedenog, rješeno je kao u dispozitivu ovoga Rješenja.

Pouka o pravnom lijeku

Protiv ovog Rješenja žalba nije dopuštena, ali se može pokrenuti upravni spor podnošenjem tužbe Upravnom sudu Republike Hrvatske, u roku od 30 dana od primitka ovog Rješenja.

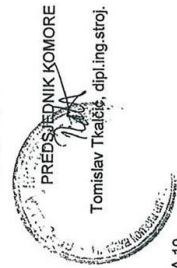

Dostaviti:

1. IGOR BARBERIĆ, 43000 BJELOVAR, TROJSTVENA ULICA 19
2. U Zbirku isprava Komore
3. Pismohrana Komore



REPUBLIKA HRVATSKA
HRVATSKA KOMORA ARHITEKATA
I INŽENJERA U GRADITELJSTVU
10000 Zagreb, Ulica grada Vukovara 271

Klasa: UPIJ-360-01/08-01/4197
Urbroj: 314-02-08-1
Zagreb, 17. prosinca 2008. godine

Na temelju članka 24. i članka 26. stavka 2. Zakona o Hrvatskoj komori arhitekata i inženjera u graditeljstvu ("Narodne novine", br. 47/98), Statuta Hrvatske komore arhitekata i inženjera u graditeljstvu ("Narodne novine", br. 147/05), te na temelju Odluke i nacrta Rješenja Odbora za upis u Imenik ovlaštenih inženjera građevinarstva od 15.12.2008. godine, koji je rješavao po Zahtjevu za upis BARBERIĆ IGORA, dipl.ing.građ., BJELOVAR, TROJSTVENA ULICA 19, predsjednik Hrvatske komore arhitekata i inženjera u graditeljstvu donosi i potpisuje

RJEŠENJE

1. U Imenik ovlaštenih inženjera građevinarstva upisuje se **BARBERIĆ IGOR**, dipl.ing.građ., BJELOVAR, pod rednim brojem 4197, s danom upisa 15.12.2008. godine.
2. Upisom u Imenik ovlaštenih inženjera građevinarstva, BARBERIĆ IGOR, dipl.ing.građ., stiče pravo na uporabu stručnog naziva "ovlašteni inženjer građevinarstva" i pravo na obavljanje stručnih poslova temeljem članka 25. Zakona o Hrvatskoj komori arhitekata i inženjera u graditeljstvu, a u svezi s člankom 4. stavkom 1., 4. i 5. Statuta Hrvatske komore arhitekata i inženjera u graditeljstvu, te ostala prava i dužnosti sukladno posebnim propisima.
3. Ovlašteni inženjer građevinarstva poslove iz točke 2. ovoga Rješenja dužan je obavljati stvarno i stalno, te sukladno temeljnim načelima i pravilima struke koje treba poštivati ovlašteni inženjer građevinarstva.
4. Ovlaštenom inženjeru građevinarstva Hrvatska komora arhitekata i inženjera u graditeljstvu izdaje "inženjersku iskaznicu" i "pečat", koji su trajno vlasništvo Komore.
5. Ovlašteni inženjer građevinarstva dobiva posredstvom Hrvatske komore arhitekata i inženjera u graditeljstvu policu osiguranja od profesionalne odgovornosti od odabranog osiguravatelja. Polica se izdaje za razdoblje od godinu dana i obnavlja svake godine. Premija osiguranja uračunata je u članarinu.
6. Ovlašteni inženjer građevinarstva dužan je plaćati Hrvatskoj komori arhitekata i inženjera u graditeljstvu članarinu i ostala davanja koja utvrde tijela Komore i Razreda, osim u slučaju mirovanja članstva, te pri prestanku članstva u Komori podmiriti sve dospjele financijske obveze prema istima.

Obrazloženje

BARBERIĆ IGOR, dipl.ing.građ., podnio je Zahtjev za upis u Imenik ovlaštenih inženjera građevinarstva.

B-PROJEKT	d.o.o. za graditeljstvo, trgovinu i usluge – Bjelovar, Tr. Markovac, Trojstvena ulica 15, Ured: Franjevačka kbr.19, Bjelovar; tel/fax: 043/225-091; mob:098-530-503; MB2473607; OIB54648399349	Zgrada javne i društvene namjene- dječji vrtić	List br: 7
		Datum: Bjelovar, Rujan 2024.	Oznaka mape 57/24

INVESTITOR: **OPĆINA ROVIŠĆE (OIB: 02335455291)**
Trg hrvatskih branitelja 2, 43212 Rovišće

GRAĐEVINA: **ZGRADA JAVNE I DRUŠTVENE NAMJENE- DJEČJI VRTIĆ**

ZAHVAT: **GRADNJA ZGRADE JAVNE I DRUŠTVENE NAMJENE – DJEČJEG VRTIĆA SA PRATEĆIM ELEMENTIMA**

LOKACIJA: Predavac, Trg hrvatskih graničara,
k.č.br. 196; k.o. Predavac

ZOP: **DV_PREDAVAC**

2 GRAFIČKI DIO

PROJEKTANT KONSTRUKCIJE:
Igor Barberić,dipl.ing.građ., br.ovl.:4197

za "**B-PROJEKT**" :
Igor Barberić,dipl.ing.građ.

B-PROJEKT	d.o.o. za graditeljstvo, trgovinu i usluge – Bjelovar, Tr. Markovac, Trojstvena ulica 15, Ured: Franjevačka kbr.19, Bjelovar; tel/fax: 043/225-091; mob:098-530-503; MB2473607; OIB54648399349	Zgrada javne i društvene namjene- dječji vrtić	List br: 8
		Datum: Bjelovar, Rujan 2024.	Oznaka mape 57/24

2.1 POPIS GRAFIČKIH PRILOGA

SHEMA STOLARIJE

1. Tlocrtni prikaz sheme stolarije
2. Vanjska alu stolarija
3. Vanjska i unutarnja alu stolarija
4. Unutarnja alu stolarija i unutarnja drvena stolarija
5. Unutarnja drvena stolarija i HPL obloge

TLOCRTNI PRIKAZ SCHEME STOLARIJE

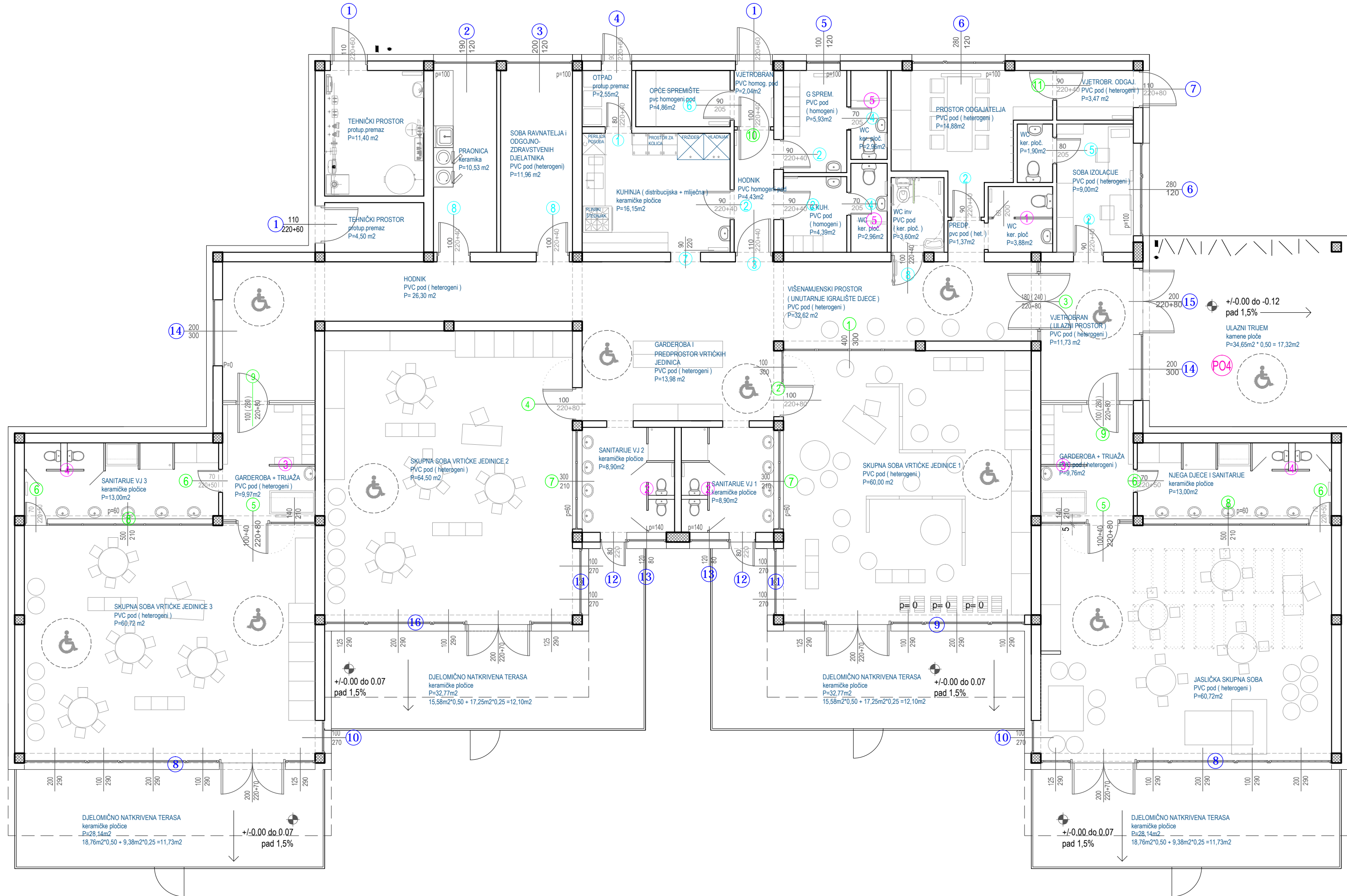

B-PROJEKT		d.o.o. za graditeljstvo, trgovinu i usluge - Bjelovar, Tr. Markovac, Trojstvena ulica 15, Ured: Franjevačka kbr. 19, Bjelovar; tel/fax: 043/225-091	
INVESTITOR	OPĆINA ROVIŠĆE (OIB: 02335455291) Trg hrvatskih branitelja 2, 43212 Rovinj	GRAFIČKI PRILOG	1
GRADEVINA	ZGRADA JAVNE I DRUŠTVENE NAMJENE- DJEČJI VRTIĆ	OZNAKA MAPE	57/24
LOKACIJA	Predavac, Trg hrvatskih granicara, k.č.br. 196; k.o. Predavac	Z.O.P.	DV_PREDAVAC
RAZINA RAZRADE	IZVEDBENI PROJEKT	MJERILO	1:100
STRUKOVNA ODREDNICA	HEMA STOLARIJE	DATUM	rujan 2024.
SADRŽAJ	TLOCRTNI PRIKAZ SCHEME STOLARIJE	PROJEKTANT:	Igor Barberić, dipl.ing.grad.,

VANJSKA ALU STOLARIJA

SHEMA BR. ①

3 kom

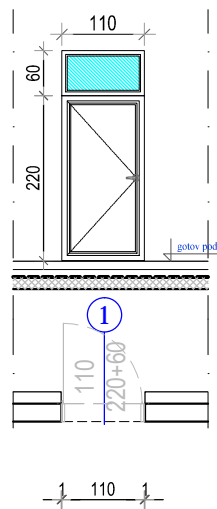

Izrada, dobava i montaža vanjskih vrata izvedenih iz ALU profila (maksimalni koeficijent prolaska topline 1,2 W/m2K) sa prekinutim termičkim mostom (toplinski izoliran) u tonu po izboru investitora. Spoj sa fasadom usaglasiti sa izvođačem fasade. Okov standardan, ugradnja suha. Staklo je troslojno sa završnim low-e slojem (maksimalni koeficijent prolaska topline 0,6 W/m2K). Smjer otvaranja vrata prema tlocrtnom prikazu sheme stolarije.

-vel. 110/220+60 cm kom 3

VANJSKA ALU STOLARIJA

SHEMA BR. ②

1 kom

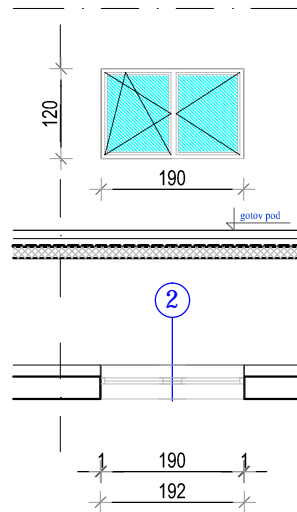

Izrada, dobava i montaža vanjskih prozora izvedenih iz ALU profila (maksimalni koeficijent prolaska topline 1,2 W/m2K) sa prekinutim termičkim mostom (toplinski izoliran) u tonu po izboru investitora. Spoj sa fasadom usaglasiti sa izvođačem fasade. Okov standardan, ugradnja suha. Staklo je troslojno sa završnim low-e slojem (maksimalni koeficijent prolaska topline 0,6 W/m2K)

-vel. 190/120 cm kom 1

VANJSKA ALU STOLARIJA

SHEMA BR. ③

1 kom

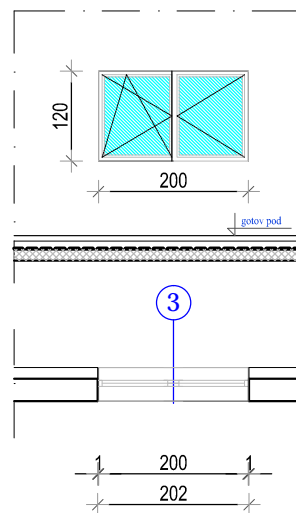

Izrada, dobava i montaža vanjskih prozora izvedenih iz ALU profila (maksimalni koeficijent prolaska topline 1,2 W/m2K) sa prekinutim termičkim mostom (toplinski izoliran) u tonu po izboru investitora. Spoj sa fasadom usaglasiti sa izvođačem fasade. Okov standardan, ugradnja suha. Staklo je troslojno sa završnim low-e slojem (maksimalni koeficijent prolaska topline 0,6 W/m2K).

-vel. 200/120 cm kom 1

VANJSKA ALU STOLARIJA

SHEMA BR. ④

1 kom

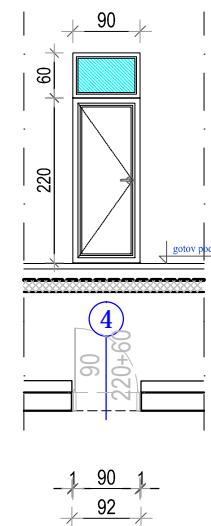

Izrada, dobava i montaža vanjskih vrata izvedenih iz ALU profila (maksimalni koeficijent prolaska topline 1,2 W/m2K) sa prekinutim termičkim mostom (toplinski izoliran) u tonu po izboru investitora. Spoj sa fasadom usaglasiti sa izvođačem fasade. Okov standardan, ugradnja suha. Staklo je troslojno sa završnim low-e slojem (maksimalni koeficijent prolaska topline 0,6 W/m2K). Smjer otvaranja vrata prema tlocrtnom prikazu sheme stolarije.

-vel. 90/220+60 cm kom 1

VANJSKA ALU STOLARIJA

SHEMA BR. ⑤

1 kom

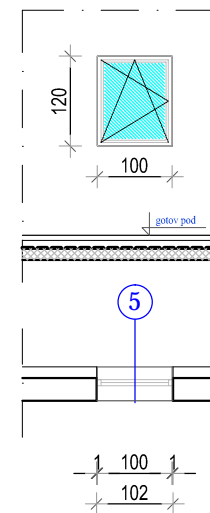

Izrada, dobava i montaža vanjskih prozora izvedenih iz ALU profila (maksimalni koeficijent prolaska topline 1,2 W/m2K) sa prekinutim termičkim mostom (toplinski izoliran) u tonu po izboru investitora. Spoj sa fasadom usaglasiti sa izvođačem fasade. Okov standardan, ugradnja suha. Staklo je troslojno sa završnim low-e slojem (maksimalni koeficijent prolaska topline 0,6 W/m2K).

-vel. 100/120 cm kom 1

VANJSKA ALU STOLARIJA

SHEMA BR. ⑥

2 kom

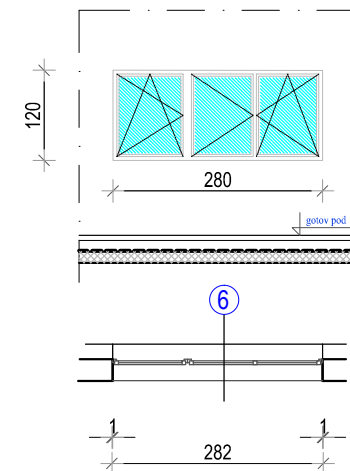

Izrada, dobava i montaža vanjskih prozora izvedenih iz ALU profila (maksimalni koeficijent prolaska topline 1,2 W/m2K) sa prekinutim termičkim mostom (toplinski izoliran) u tonu po izboru investitora. Spoj sa fasadom usaglasiti sa izvođačem fasade. Okov standardan, ugradnja suha. Staklo je troslojno sa završnim low-e slojem (maksimalni koeficijent prolaska topline 0,6 W/m2K)

-vel. 280/120 cm kom 2

VANJSKA ALU STOLARIJA

SHEMA BR. ⑦

1 kom

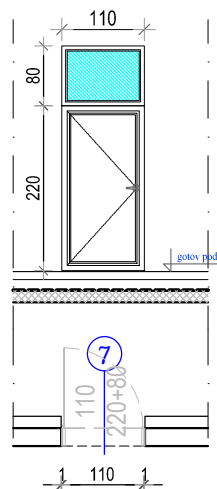

Izrada, dobava i montaža vanjskih vrata izvedenih iz ALU profila (maksimalni koeficijent prolaska topline 1,2 W/m2K) sa prekinutim termičkim mostom (toplinski izoliran) u tonu po izboru investitora. Spoj sa fasadom usaglasiti sa izvođačem fasade. Okov standardan, ugradnja suha. Staklo je troslojno sa završnim low-e slojem (maksimalni koeficijent prolaska topline 0,6 W/m2K). Smjer otvaranja vrata prema tlocrtnom prikazu sheme stolarije.

-vel. 110/220+80 cm kom 1

VANJSKA ALU STOLARIJA

SHEMA BR. ⑧

2 kom

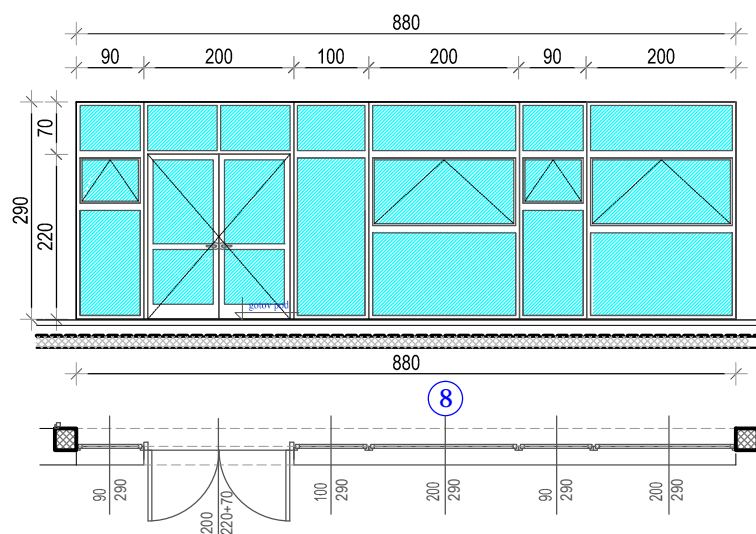

Izrada, dobava i montaža vanjske staklene stijene vanjskih gabarita 880x290 cm izvedene iz ALU profila (maksimalni koeficijent prolaska topline 1,2 W/m2K) sa prekinutim termičkim mostom (toplinski izoliran) u tonu po izboru investitora. Spoj sa fasadom usaglasiti sa izvođačem fasade. Okov standardan, ugradnja suha. Staklo je troslojno sa završnim low-e slojem (maksimalni koeficijent prolaska topline 0,6 W/m2K). Unutrašnje i vanjsko staklo je drugačije (izvodi se kao sigurnosno lamelirano 4.4.1.). Unutar staklene stijene nalaze se dvokrilna staklena vrata 200/220+70cm. Vrata imaju panik letvu i panik bravu, te mehanizam za automatsko zatvaranje.

-vel. 880/290 cm kom 2

VANJSKA ALU STOLARIJA

SHEMA BR. ⑨

1 kom

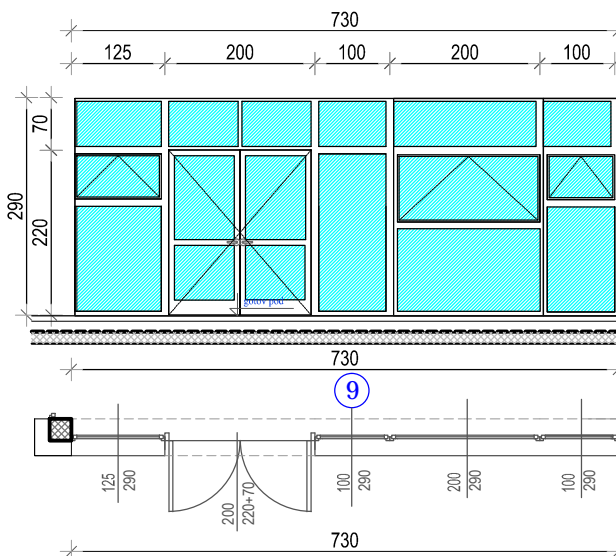

Izrada, dobava i montaža vanjske staklene stijene vanjskih gabarita 730/290 cm izvedene iz ALU profila (maksimalni koeficijent prolaska topline 1,2 W/m2K) sa prekinutim termičkim mostom (toplinski izoliran) u tonu po izboru investitora. Spoj sa fasadom usaglasiti sa izvođačem fasade. Okov standardan, ugradnja suha. Staklo je troslojno sa završnim low-e slojem (maksimalni koeficijent prolaska topline 0,6 W/m2K). Unutrašnje i vanjsko staklo je drugačije (izvodi se kao sigurnosno lamelirano 4.4.1.). Unutar staklene stijene nalaze se dvokrilna staklena vrata 200/220+70cm. Vrata imaju panik letvu i panik bravu, te mehanizam za automatsko zatvaranje.

-vel. 730/290 cm kom 1

VANJSKA ALU STOLARIJA

SHEMA BR. ⑩

2 kom

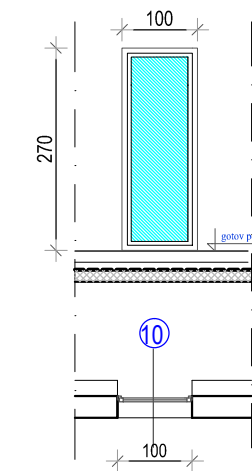

Izrada, dobava i montaža vanjske fiksne staklene stijene vanjskih gabarita 100/270 cm izvedene iz ALU profila (maksimalni koeficijent prolaska topline 1,2 W/m2K) sa prekinutim termičkim mostom (toplinski izoliran) u tonu po izboru investitora. Spoj sa fasadom usaglasiti sa izvođačem fasade. Okov standardan, ugradnja suha. Staklo je troslojno sa završnim low-e slojem (maksimalni koeficijent prolaska topline 0,6 W/m2K). Unutrašnje i vanjsko staklo je drugačije (izvodi se kao sigurnosno lamelirano 4.4.1.).

-vel. 100/270cm kom 2

B-PROJEKT

d.o.o. za graditeljstvo, trgovinu i usluge - Bjelovar,
Tr. Markovac, Trojstvena ulica 15,
Ured: Franjevačka kbr. 19, Bjelovar; tel/fax: 043/225-091

INVESTITOR	OPĆINA ROVIŠĆE (OIB: 02335455291) Trg hrvatskih branitelja 2, 43212 Rovišće	GRAFIČKI PRILOG	2
GRAĐEVINA	ZGRADA JAVNE I DRUŠTVENE NAMJENE- DJEČJI VRTIČ	OZNAKA MAPE	57/24
LOKACIJA	Predavac, Trg hrvatskih graničara, k.č.br. 196; k.o. Predavac	Z.O.P.	DV_PREDAVAC
RAZINA RAZRADE	IZVEDBENI PROJEKT	MJERILO	1:100
STRUKOVNA ODREDNICA	SHEMA STOLARIJE	DATUM	rujan 2024.
SADRŽAJ	SHEMA VANJSKE ALUMINIJSKE STOLARIJE	PROJEKTANT:	Igor Barberić, dipl.ing.grad.,

VANJSKA ALU STOLARIJA

SHEMA BR. ⑪

2 kom

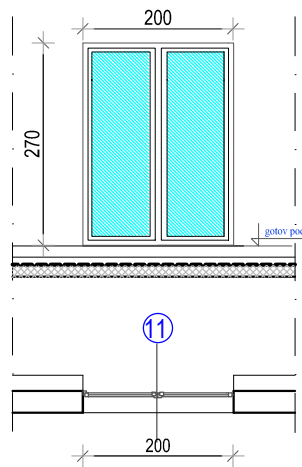

Izrada, dobava i montaža vanjske fiksne staklene stijene vanjskih gabarita 200/270 cm izvedene iz ALU profila (maksimalni koeficijent prolaska topline 1,2 W/m²K) sa prekinutim termičkim mostom (toplinski izoliran) u tonu po izboru investitora. Spoj sa fasadom usaglasiti sa izvođačem fasade. Okov standardan, ugradnja suha. Staklo je troslojno sa završnim low-e slojem (maksimalni koeficijent prolaska topline 0,6 W/m²K). Unutrašnje i vanjsko staklo je drugačije (izvodi se kao sigurnosno lamelirano 4.4.1.).
-vel. 200/270cm kom 2

VANJSKA ALU STOLARIJA

SHEMA BR. ⑫

2 kom

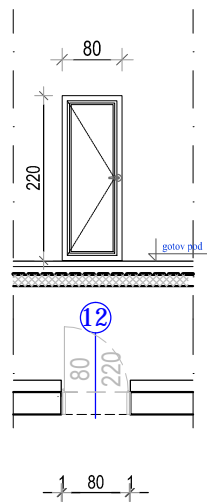

Izrada, dobava i montaža vanjskih vrata izvedenih iz ALU profila (maksimalni koeficijent prolaska topline 1,2 W/m²K) sa prekinutim termičkim mostom (toplinski izoliran) u tonu po izboru investitora. Spoj sa fasadom usaglasiti sa izvođačem fasade. Okov standardan, ugradnja suha. Staklo je troslojno sa završnim low-e slojem (maksimalni koeficijent prolaska topline 0,6 W/m²K). Smjer otvaranja vrata prema tlocrtnom prikazu sheme stolarije.
-vel. 80/220cm kom 2

VANJSKA ALU STOLARIJA

SHEMA BR. ⑬

2 kom

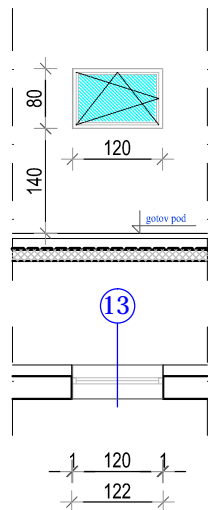

Izrada, dobava i montaža vanjskih prozora izvedenih iz ALU profila (maksimalni koeficijent prolaska topline 1,2 W/m²K) sa prekinutim termičkim mostom (toplinski izoliran) u tonu po izboru investitora. Spoj sa fasadom usaglasiti sa izvođačem fasade. Okov standardan, ugradnja suha. Staklo je troslojno sa završnim low-e slojem (maksimalni koeficijent prolaska topline 0,6 W/m²K).
-vel. 120/80 cm kom 2

VANJSKA ALU STOLARIJA

SHEMA BR. ⑭

2 kom

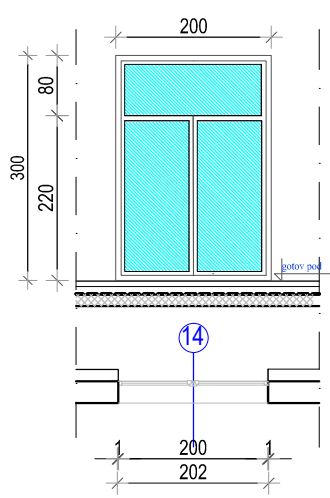

Izrada, dobava i montaža vanjske fiksne staklene stijene vanjskih gabarita 200/300 cm izvedene iz ALU profila (maksimalni koeficijent prolaska topline 1,2 W/m²K) sa prekinutim termičkim mostom (toplinski izoliran) u tonu po izboru investitora. Spoj sa fasadom usaglasiti sa izvođačem fasade. Okov standardan, ugradnja suha. Staklo je troslojno sa završnim low-e slojem (maksimalni koeficijent prolaska topline 0,6 W/m²K). Unutrašnje i vanjsko staklo je drugačije (izvodi se kao sigurnosno lamelirano 4.4.1.).
-vel. 200/300cm kom 2

VANJSKA ALU STOLARIJA

SHEMA BR. ⑮

1 kom

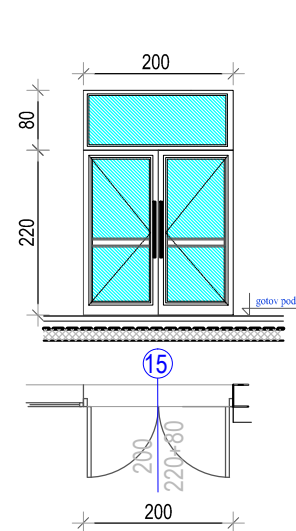

Izrada, dobava i montaža staklenih dvokrilnih vrata 200/220+80 cm izvedenih iz ALU profila (maksimalni koeficijent prolaska topline 1,2 W/m²K) sa prekinutim termičkim mostom (toplinski izoliran) u tonu po izboru investitora. Spoj sa fasadom usaglasiti sa izvođačem fasade. Okov standardan, ugradnja suha. Staklo je troslojno sa završnim low-e slojem (maksimalni koeficijent prolaska topline 0,6 W/m²K). Unutrašnje i vanjsko staklo je drugačije (izvodi se kao sigurnosno lamelirano 4.4.1.). Vrata imaju panik letvu i panik bravu, te mehanizam za automatsko zatvaranje. Izvana inox rukohvat.
-vel. 200/220+80 cm kom 1

VANJSKA ALU STOLARIJA

SHEMA BR. ⑯

1 kom

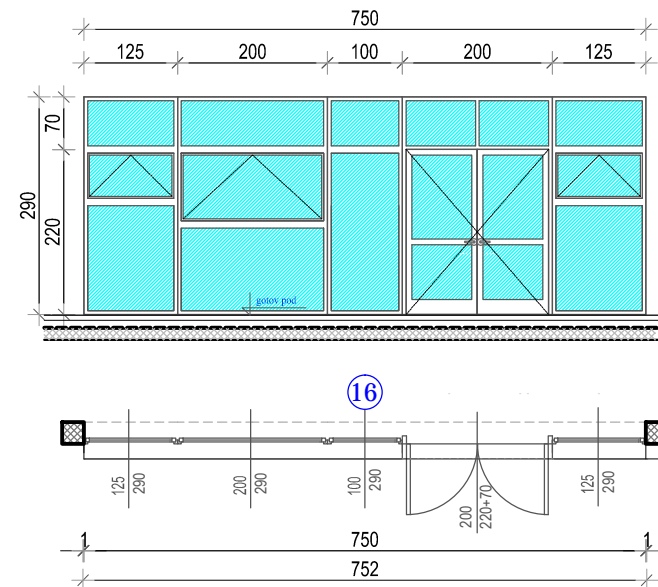

Izrada, dobava i montaža vanjske staklene stijene vanjskih gabarita 750/290 cm izvedene iz ALU profila (maksimalni koeficijent prolaska topline 1,2 W/m²K) sa prekinutim termičkim mostom (toplinski izoliran) u tonu po izboru investitora. Spoj sa fasadom usaglasiti sa izvođačem fasade. Okov standardan, ugradnja suha. Staklo je troslojno sa završnim low-e slojem ako nije drugačije naznačeno (maksimalni koeficijent prolaska topline 0,6 W/m²K). Unutrašnje i vanjsko staklo je drugačije (izvodi se kao sigurnosno lamelirano 4.4.1.). Unutar staklene stijene nalaze se dvokrilna staklena vrata 200/220+70cm. Vrata imaju panik letvu i panik bravu, te mehanizam za automatsko zatvaranje.
-vel. 750/300cm kom 1

UNUTARNJA ALU STOLARIJA

SHEMA BR. ①

1 kom

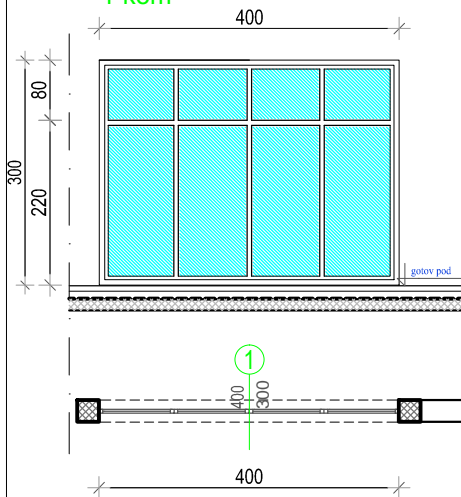

Izrada, dobava i montaža unutarnje staklene stijene 400/300 cm izvedenih iz ALU profila sa neprekinutim termičkim mostom u tonu po izboru investitora. Spoj sa fasadom usaglasiti sa izvođačem fasade. Okov standardan, ugradnja suha. Staklo je sigurnosno 4.4.1
-vel. stavke 400/300 cm kom 1

UNUTARNJA ALU STOLARIJA

SHEMA BR. ②

1 kom

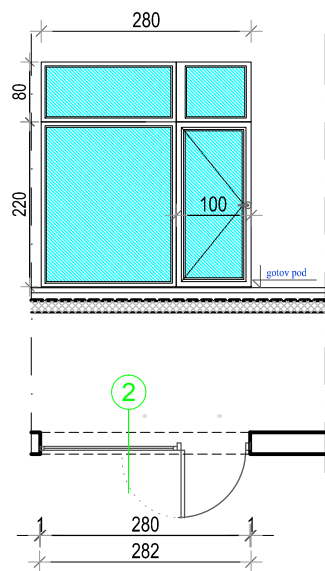

Izrada, dobava i montaža unutarnje staklene stijene 280/300 cm unutar koje su jednokrilna vrata 100/220+80 cm izvedene iz ALU profila sa neprekinutim termičkim mostom u tonu po izboru investitora. Spoj sa fasadom usaglasiti sa izvođačem fasade. Okov standardan, ugradnja suha. Staklo je sigurnosno 4.4.1 Smjer otvaranja vrata prema tlocrtnom prikazu sheme stolarije.

STAKLENA STIJENA SA JEDNOKRILNIM VRATIMA
-vel. stavke 280/300 cm kom 1

UNUTARNJA ALU STOLARIJA

SHEMA BR. ③

1 kom

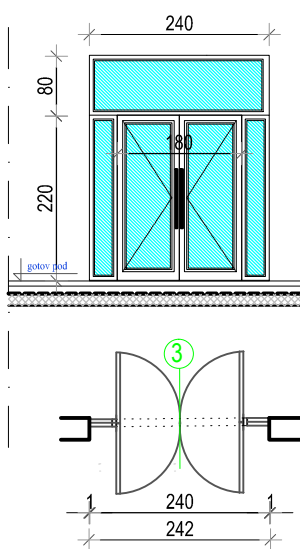

Izrada, dobava i montaža unutarnje staklene stijene 240/300 cm unutar koje se nalaze dvokrilna mimokretna vrata 180/220+80 cm izvedenih iz ALU profila sa neprekinutim termičkim mostom u tonu po izboru investitora. Spoj sa fasadom usaglasiti sa izvođačem fasade. Okov standardan, ugradnja suha. Staklo je sigurnosno 4.4.1.

STAKLENA STIJENA SA DVOKRILNIM MIMOKRETNIM VRATIMA
-vel. stavke 240/300 cm kom 1

UNUTARNJA ALU STOLARIJA

SHEMA BR. ④

1 kom

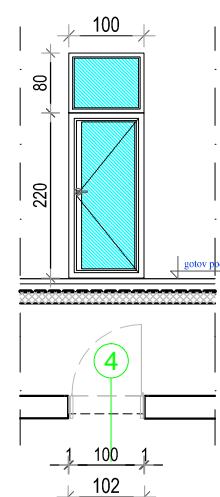

Izrada, dobava i montaža unutarnjih vrata 100/220+80 cm izvedenih iz ALU profila sa neprekinutim termičkim mostom u tonu po izboru investitora. Spoj sa zidovima usaglasiti sa izvođačem zidova. Okov standardan, ugradnja suha. Staklo sigurnosno 4.4.1. Smjer otvaranja vrata prema tlocrtnom prikazu sheme stolarije.
JEDNOKRILNA STAKLENA VRATA SA NADSVJETLOM
-vel. stavke 100/220cm+80cm kom 1

UNUTARNJA ALU STOLARIJA

SHEMA BR. ⑤

2 kom

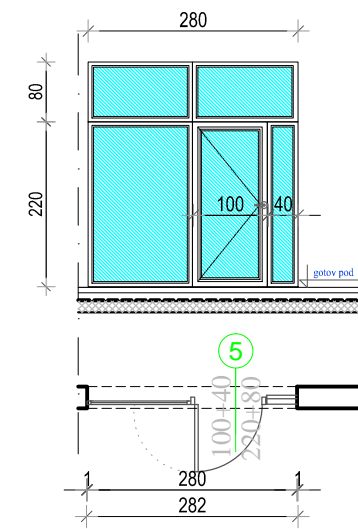

Izrada, dobava i montaža unutarnje staklene stijene 280/300 cm unutar koje su jednokrilna vrata 100+40/220+80 cm izvedene iz ALU profila sa neprekinutim termičkim mostom u tonu po izboru investitora. Spoj sa fasadom usaglasiti sa izvođačem fasade. Okov standardan, ugradnja suha. Staklo je sigurnosno 4.4.1 Smjer otvaranja vrata prema tlocrtnom prikazu sheme stolarije.
STAKLENA STIJENA SA JEDNOKRILNIM MIMOKRETNIM VRATIMA 100+40/220
-vel. stavke 280 x 300 cm kom 2

B-PROJEKT

d.o.o. za graditeljstvo, trgovinu i usluge - Bjelovar,
Tr. Markovac, Trojstvena ulica 15,
Ured: Franjevačka kbr. 19, Bjelovar; tel/fax: 043/225-091

INVESTITOR	OPĆINA ROVIŠĆE (OIB: 02335455291) Trg hrvatskih branitelja 2, 43212 Rovišće	GRAFIČKI PRILOG	3
GRAĐEVINA	ZGRADA JAVNE I DRUŠTVENE NAMJENE- DJEČJI VRTIĆ	OZNAKA MAPE	57/24
LOKACIJA	Predavac, Trg hrvatskih graničara, k.č.br. 196; k.o. Predavac	Z.O.P.	DV_PREDAVAC
RAZINA RAZRADE	IZVEDBENI PROJEKT	MJERILO	1:100
STRUKOVNA ODREDNICA	SHEMA STOLARIJE	DATUM	rujan 2024.
SADRŽAJ	SHEMA VANJSKE I UNUTARNJE ALUMINIJSKE STOLARIJE	PROJEKTANT:	Igor Barberić, dipl.ing.grad.,

UNUTARNJA ALU STOLARIJA

SHEMA BR. ⑥
4 kom

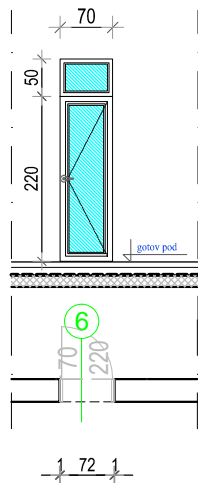

Izrada, dobava i montaža unutarnjih jednokrilnih vrata 70/220+50 cm izvedenih iz ALU profila sa neprekinutim termičkim mostom u tonu po izboru investitora. Spoj sa zidovima usuglasiti sa izvođačem zidova. Okov standardan, ugradnja suha. Staklo sigurnosno 4.4.1. Smjer otvaranja vrata prema tlocrtnom prikazu sheme stolarije.

JEDNOKRILNA STAKLENA VRATA SA NADSVJETLOM
-vel. stavke 70/220+50 cm kom 4

UNUTARNJA ALU STOLARIJA

SHEMA BR. ⑦
2 kom

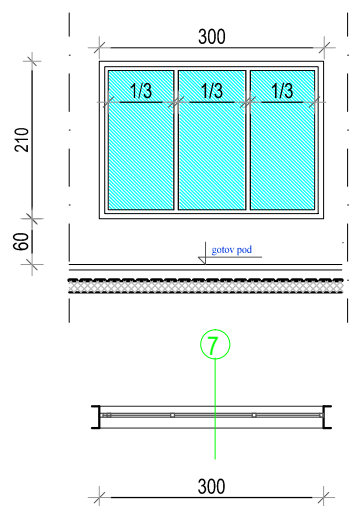

Izrada, dobava i montaža unutarnjih prozora 300/210 cm izvedenih iz ALU profila sa neprekinutim termičkim mostom u tonu po izboru investitora. Spoj sa fasadom usuglasiti sa izvođačem fasade. Okov standardan, ugradnja suha. Staklo je sigurnosno 4.4.1.

FIKSNA STAKLENA STIJENA
-vel. stavke 300/210 cm kom 2

UNUTARNJA ALU STOLARIJA

SHEMA BR. ⑧
2 kom

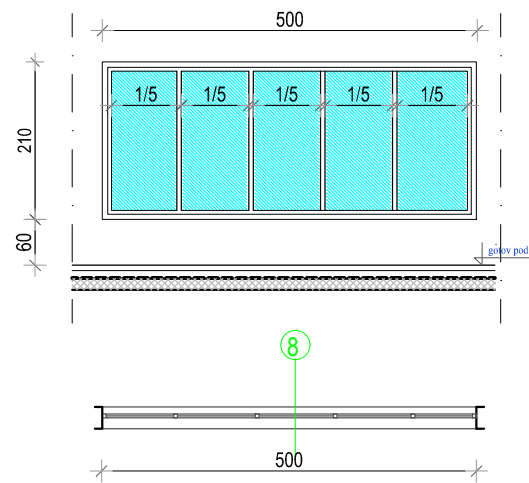

Izrada, dobava i montaža unutarnje fiksne staklene stijene 500/210 cm izvedene iz ALU profila se neprekinutim termičkim mostom u tonu po izboru investitora. Spoj sa zidovima usuglasiti sa izvođačem zidova. Okov standardan, ugradnja suha. Staklo sigurnosno 4.4.1.

FIKSNA STAKLENA STIJENA
-vel. stavke 500/210 cm kom 2

UNUTARNJA ALU STOLARIJA

SHEMA BR. ⑨
2 kom

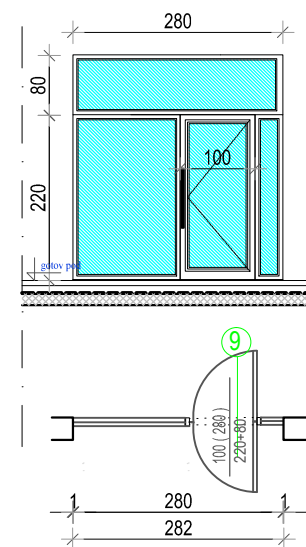

Izrada, dobava i montaža unutarnje staklene stijene 280/300 cm unutar koje se nalaze jednokrilna mimokretna vrata 100/220 cm izvedenih iz ALU profila sa neprekinutim termičkim mostom u tonu po izboru investitora. Spoj sa fasadom usuglasiti sa izvođačem fasade. Okov standardan, ugradnja suha. Staklo je sigurnosno 4.4.1. Smjer otvaranja vrata prema tlocrtnom prikazu sheme stolarije.

STAKLENA STIJENA SA JEDNOKRILNIM MIMOKRETNIM VRATIMA
-vel. stavke 280/300 cm kom 2

UNUTARNJA ALU STOLARIJA

SHEMA BR. ⑩
1 kom

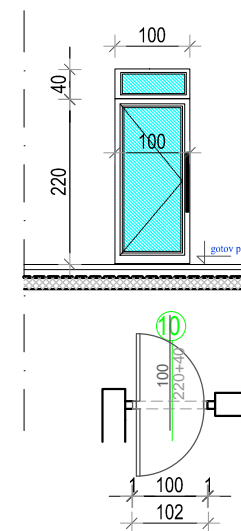

Izrada, dobava i montaža jednokrilnih mimokretnih vrata 110/220+40 cm izvedenih iz ALU profila sa neprekinutim termičkim mostom u tonu po izboru investitora. Spoj sa fasadom usuglasiti sa izvođačem fasade. Okov standardan, ugradnja suha. Staklo je sigurnosno 4.4.1. Smjer otvaranja vrata prema tlocrtnom prikazu sheme stolarije.

JEDNOKRILNA MIMOKRETNA VRATA
-vel. stavke 100/220+40cm kom 1

UNUTARNJA ALU STOLARIJA

SHEMA BR. ⑪
1 kom

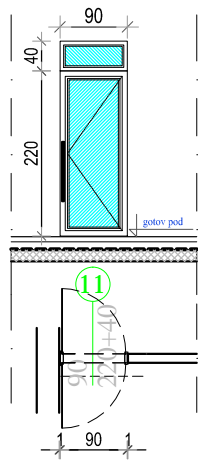

Izrada, dobava i montaža unutarnjih jednokrilnih mimokretnih vrata 90/220+40 cm iz ALU profila sa neprekinutim termičkim mostom u tonu po izboru investitora. Spoj sa fasadom usuglasiti sa izvođačem fasade. Okov standardan, ugradnja suha. Staklo je sigurnosno 4.4.1. Smjer otvaranja vrata prema tlocrtnom prikazu sheme stolarije.

-vel. vrata 90/220+40 cm kom 1

DRVENA UNUTARNJA STOLARIJA

SHEMA BR. ①
1 kom

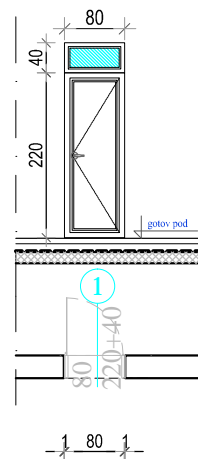

Izrada, dobava i montaža unutarnjih drvenih punih vrata. U cijeni i okov. Obračun po komadu ugrađenih vrata. Izmjerna na licu mjesta. Smjer otvaranja vrata prema tlocrtnom prikazu sheme stolarije.

-vel. vrata 80/220+40 cm kom 1

DRVENA UNUTARNJA STOLARIJA

SHEMA BR. ②
6 kom

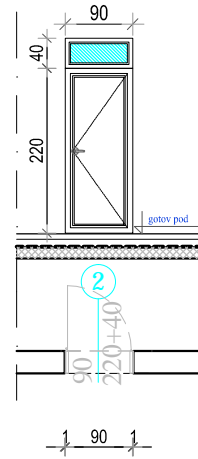

Izrada, dobava i montaža unutarnjih drvenih punih vrata. U cijeni i okov. Obračun po komadu ugrađenih vrata. Izmjerna na licu mjesta. Smjer otvaranja vrata prema tlocrtnom prikazu sheme stolarije.

-vel. vrata 90/220+40 cm kom 6

DRVENA UNUTARNJA STOLARIJA

SHEMA BR. ③
1 kom

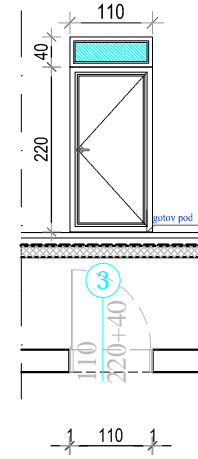

Izrada, dobava i montaža unutarnjih drvenih punih vrata. U cijeni i okov. Obračun po komadu ugrađenih vrata. Izmjerna na licu mjesta. Smjer otvaranja vrata prema tlocrtnom prikazu sheme stolarije.

-vel. vrata 110/220+40 cm kom 1

DRVENA UNUTARNJA STOLARIJA

SHEMA BR. ④
1 kom

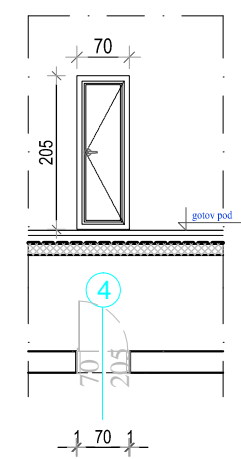

Izrada, dobava i montaža unutarnjih drvenih punih vrata. U cijeni i okov. Obračun po komadu ugrađenih vrata. Izmjerna na licu mjesta. Smjer otvaranja vrata prema tlocrtnom prikazu sheme stolarije.

-vel. vrata 70/205 cm kom 1

B-PROJEKT

d.o.o. za graditeljstvo, trgovinu i usluge - Bjelovar,
Tr. Markovac, Trojstvena ulica 15,
Ured: Franjevačka kbr. 19, Bjelovar; tel/fax: 043/225-091

INVESTITOR	OPĆINA ROVIŠĆE (OIB: 02335455291) Trg hrvatskih branitelja 2, 43212 Rovnišće	GRAFIČKI PRILOG	4
GRAĐEVINA	ZGRADA JAVNE I DRUŠTVENE NAMJENE- DJEČJI VRTIĆ	OZNAKA MAPE	57/24
LOKACIJA	Predavac, Trg hrvatskih graničara, k.č.br. 196; k.o. Predavac	Z.O.P.	DV_PREDAVAC
RAZINA RAZRADE	IZVEDBENI PROJEKT	MJERILO	1:100
STRUKOVNA ODREDNICA	SHEMA STOLARIJE	DATUM	rujan 2024.
SADRŽAJ	SHEMA UNUTARNJE ALUMINIJSKE I DRVENE STOLARIJE	PROJEKTANT:	Igor Barberić, dipl.ing.grad.,

DRVENA UNUTARNJA STOLARIJA

SHEMA BR. ⑤
1 kom

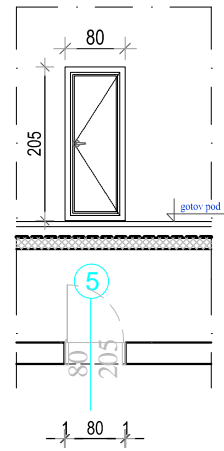

Izrada, dobava i montaža unutarnjih drvenih punih vrata. U cijeni i okov. Obračun po komadu ugrađenih vrata. Izmjera na licu mjesta. Smjer otvaranja vrata prema tlocrtnom prikazu sheme stolarije.
-vel. vrata 80/205 cm kom 1

DRVENA UNUTARNJA STOLARIJA

SHEMA BR. ⑥
1 kom

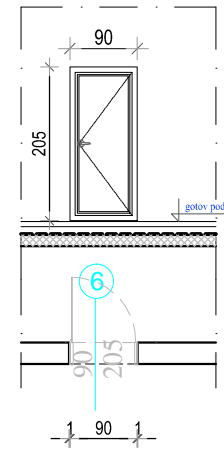

Izrada, dobava i montaža unutarnjih drvenih punih vrata. U cijeni i okov. Obračun po komadu ugrađenih vrata. Izmjera na licu mjesta. Smjer otvaranja vrata prema tlocrtnom prikazu sheme stolarije.
-vel. vrata 90/205 cm kom 1

DRVENA UNUTARNJA STOLARIJA

SHEMA BR. ⑦
1 kom

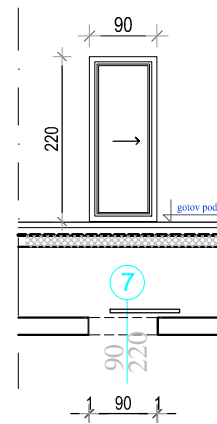

Izrada, dobava i montaža unutarnjih drvenih punih kliznih vrata. U cijeni i okov. Obračun po komadu ugrađenih vrata. Izmjera na licu mjesta. Smjer otvaranja vrata prema tlocrtnom prikazu sheme stolarije.
-vel. vrata 90/210 cm kom 1

UNUTARNJA ALU STOLARIJA

SHEMA BR. ⑧
4 kom

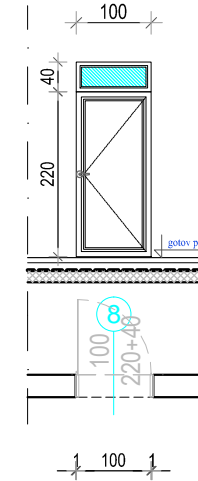

Izrada, dobava i montaža unutarnjih jednokrlnih vrata 100/220+40 cm izvedenih iz ALU profila se neprekinutim termičkim mostom u tonu po izboru investitora. Spoj sa zidovima usuglasiti sa izvođačem zidova. Okov standardan, ugradnja suha. Staklo sigurnosno 4.4.1. Smjer otvaranja vrata prema tlocrtnom prikazu sheme stolarije.
JEDNOKRILNA VRATA SA NADSVJETLOM
-vel. stavke 100/220+40 cm kom 4

HPL OBLOGE
SHEMA BR. ①
1 kom

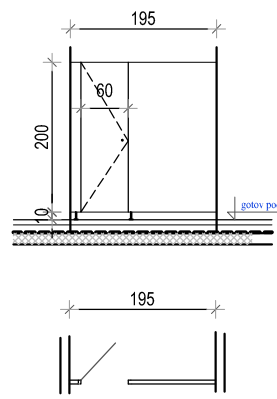

Dobava i ugradnja HPL obloga na unutarnjim prostorima kao pregrade na sanitarnim prostorima i garderobama. U cijenu obračunati svu potrebnu podkonstrukciju, nosače, pantove za vrata i sve potrebno za potpuno funkcioniranje stavke. Obračun po komadu
-vel. stavke 195cm x 200cm kom 1

HPL OBLOGE
SHEMA BR. ②
2 kom

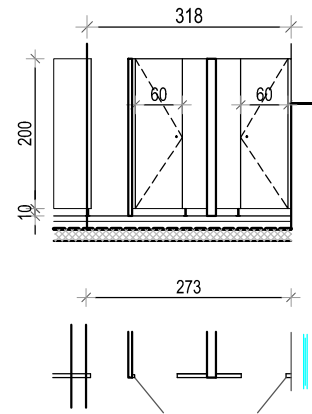

Dobava i ugradnja HPL obloga na unutarnjim prostorima kao pregrade na sanitarnim prostorima i garderobama. U cijenu obračunati svu potrebnu podkonstrukciju, nosače, pantove za vrata i sve potrebno za potpuno funkcioniranje stavke. Obračun po komadu
-vel. stavke 318 x 200 cm kom 2

HPL OBLOGE
SHEMA BR. ③
2 kom

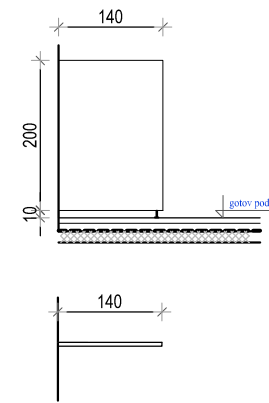

Dobava i ugradnja HPL obloga na unutarnjim prostorima kao pregrade na sanitarnim prostorima i garderobama. U cijenu obračunati svu potrebnu podkonstrukciju, nosače, pantove za vrata i sve potrebno za potpuno funkcioniranje stavke. Obračun po komadu
-vel. stavke 140 x 200 cm kom 2

HPL OBLOGE
SHEMA BR. ④
2 kom

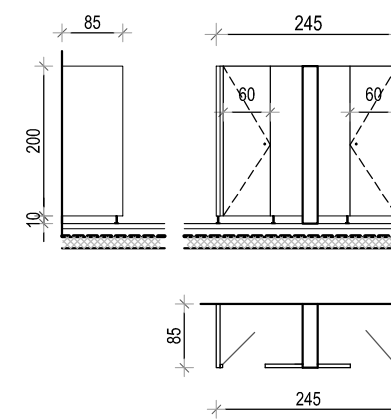

Dobava i ugradnja HPL obloga na unutarnjim prostorima kao pregrade na sanitarnim prostorima i garderobama. U cijenu obračunati svu potrebnu podkonstrukciju, nosače, pantove za vrata i sve potrebno za potpuno funkcioniranje stavke. Obračun po komadu
-vel. stavke 330 x 200 cm kom 2

HPL OBLOGE
SHEMA BR. ⑤
2 kom

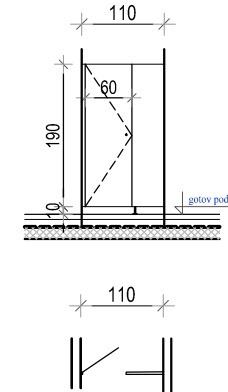

Dobava i ugradnja HPL obloga na unutarnjim prostorima kao pregrade na sanitarnim prostorima i garderobama. U cijenu obračunati svu potrebnu podkonstrukciju, nosače, pantove za vrata i sve potrebno za potpuno funkcioniranje stavke. Obračun po komadu
-vel. stavke 110 x 200 cm kom 2

B-PROJEKT

d.o.o. za graditeljstvo, trgovinu i usluge - Bjelovar,
Tr. Markovac, Trojstvena ulica 15,
Ured: Franjevačka kbr. 19, Bjelovar; tel/fax: 043/225-091

INVESTITOR	OPĆINA ROVIŠĆE (OIB: 02335455291) Trg hrvatskih branitelja 2, 43212 Rovniče	GRAFIČKI PRILOG	5
GRAĐEVINA	ZGRADA JAVNE I DRUŠTVENE NAMJENE- DJEČJI VRTIĆ	OZNAKA MAPE	57/24
LOKACIJA	Predavac, Trg hrvatskih graničara, k.č.br. 196; k.o. Predavac	Z.O.P.	DV_PREDAVAC
RAZINA RAZRADE	IZVEDBENI PROJEKT	MJERILO	1:100
STRUKOVNA ODREDNICA	SHEMA STOLARIJE	DATUM	rujan 2024.
SADRŽAJ	SHEMA UNUTARNJE DRVENE STOLARIJE I HPL OBLOGE	PROJEKTANT:	Igor Barberić, dipl.ing.grad.,