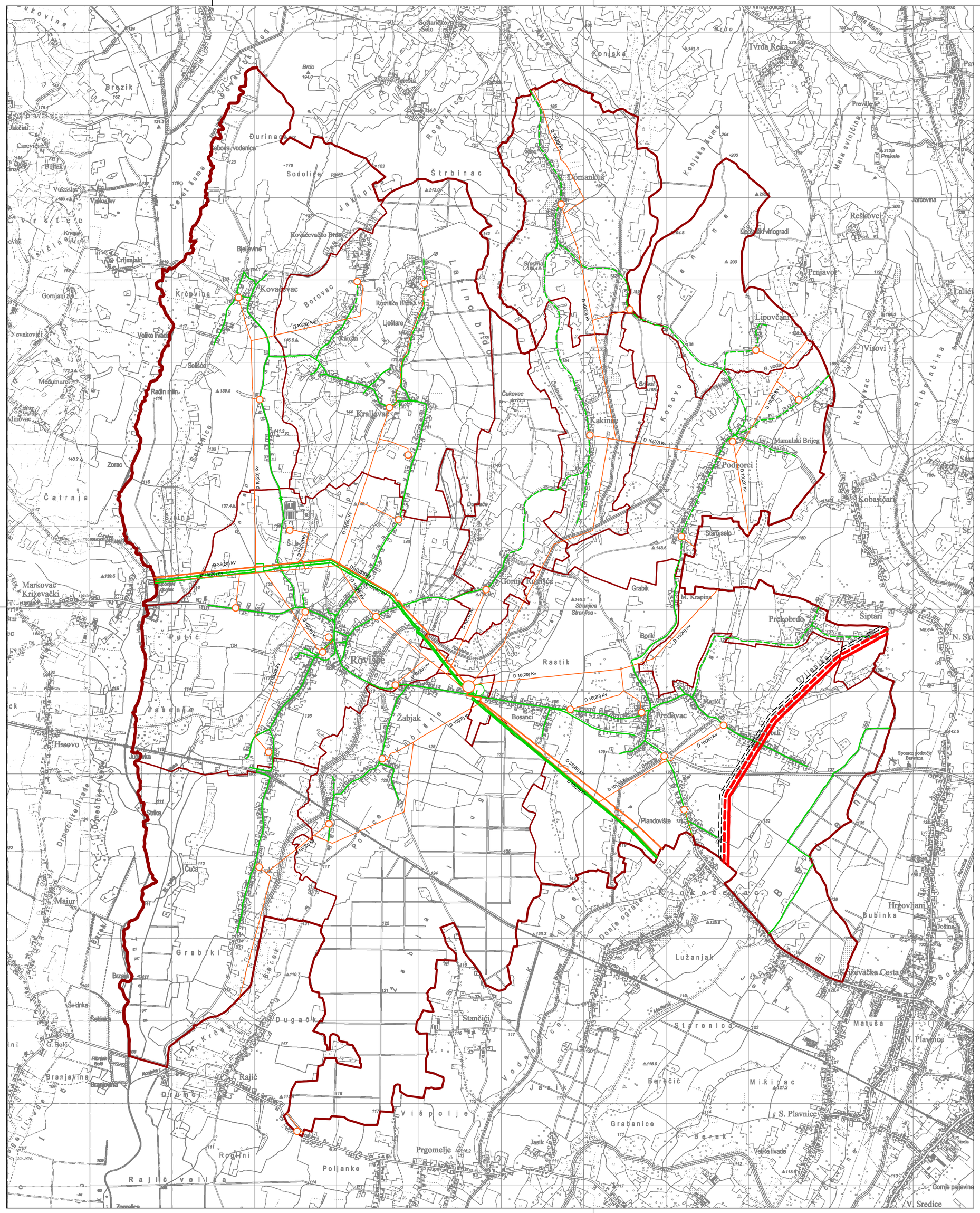

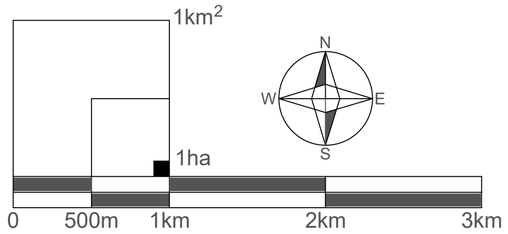

TUMAČ PLANSKOG ZNAKOVLJA

GRANICE

- GRANICA ŽUPANIJE
- GRANICA OPĆINE
- GRANICA NASELJA

ENERGETSKI SUSTAV

postojeće /planirano

PROIZVODNJA I CIJEVNI TRANSPORT NAFTE I PLINA

- NAFTOVOD ZA MEĐUNARODNI TRANSPORT
- MAGISTRALNI PLINOVOD
- LOKALNI PLINOVOD
- PRODUKTOVOD
- MJERNO REDUKCIJSKA STANICA
- BLOK STANICA

ELEKTROENERGETIKA

PROIZVODNI UREĐAJI

- BIOPLINSKA ELEKTRANA

TRANSFORMATORSKA I RASKLOPNA POSTROJENJA

- TS 35 kV
- TS 10 kV

ELEKTROPRIJENOSNI UREĐAJI

- DALEKOVOD 35 kV
- DALEKOVOD 10 kV

Županija :	Općina :
BJELOVARSKO-BILOGORSKA ŽUPANIJA	OPĆINA ROVIŠĆE

Naziv prostornog plana :

III. IZMJENE I DOPUNE PROSTORNOG PLANA UREĐENJA OPĆINE ROVIŠĆE

Naziv kartografskog prikaza :

INFRASTRUKTURNI SUSTAVI

ENERGETSKI SUSTAV

Broj kartografskog prikaza :	Mjerilo kartografskog prikaza :
2.2	1 : 25 000

Odluka o izradi III. izmjena i dopuna Prostornog plana uređenja Općine Rovišće	Odluka o donošenju III. izmjena i dopuna Prostornog plana uređenja Općine Rovišće
"Službeni glasnik Općine Rovišće" broj 6/23	"Službeni glasnik Općine Rovišće" broj 4/25
Javna rasprava je objavljena:	Javni uvid je održan:
u listu "Večernji list" od 17. 01. 2025. godine	od 22. do 29. 01. 2025. godine
Odgovorna osoba za provođenje javne rasprave:	
Lea Tot, mag.admin.publ.	m.p.

Mišljenje prema članku 107. Zakona o prostornom uređenju ("Narodne novine" broj 153/13, 65/17, 114/18, 39/19, 98/19 i 67/23):

temeljem članka 107. stavka 4. se ne pribavlja

Pravna osoba koja je izradila nacrt prijedloga plana :

ZAVOD ZA PROSTORNO UREĐENJE BJELOVARSKO-BILOGORSKE ŽUPANIJE

Ravnatelj :	m.p.
Odgovorni voditelj :	
Saša Križ, dipl. ing. arh.	SAŠA KRIŽ dipl. ing. arh. OVLAŠTENI ARHITEKT URBANIST A-U 72 m.p.

Stručni tim u izradi nacrta prijedloga plana :

Saša Križ, dipl. ing. arh.	Dragica Bajsić, mag. ing. arch.
Vesna Banović, dipl. ing. arh.	Marina Barber, mag. ing. arch.
Damir Lihter, dipl. ing. građ.	Goran Kepčija, mag. geogr.
Igor Pavičić, dipl. ing. šum.	Alenka Bašić

Predsjednik Općinskog vijeća :	
Luka Markešić	m.p.
Istovjetnost ovog prostornog plana s izvornikom ovjerava :	
Lea Tot, mag.admin.publ.	m.p.